

Boligbebyggelse

- Område B_1 Egså er teken ut og tilbakeført til LNF
- Område B_2 – Tveit er teken ut – ligg no i LSB 6
- Område B_3 – Fiskland er redusert. Området som ligg utanfor reguleringsplan er teken ut og tilbakeført til LNF.
- Område B_4 – Stabakka er teken ut og tilbakeført til LNF
- Område B_5 Liestøl er redusert til frådelt tomt. Sørleg del av området er lagt inn som fritidsbustad.
- Område B_6 Botnen er vidareført – det er sett plankrav.
- Alle regulerte område 7,8,9 er vidareført.

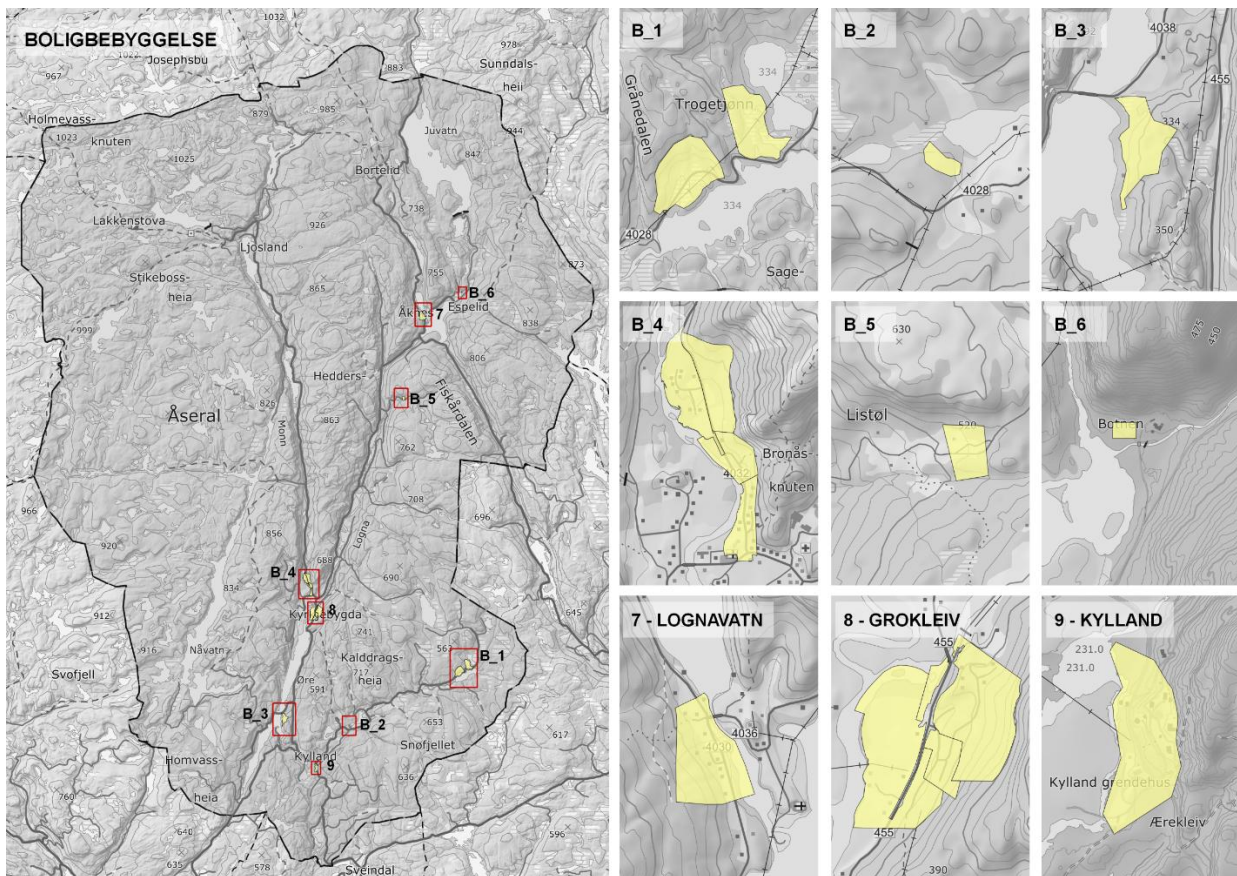

Fritidsbebyggelse

- Gamlebu (regulert) er vidareført
- Eikerapen – området er redusert, nytt områdenamn FB1

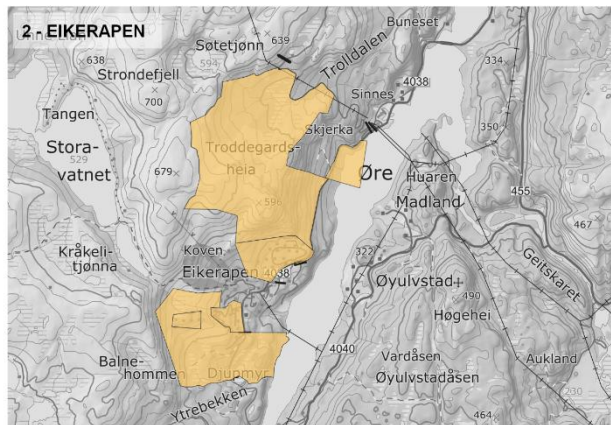
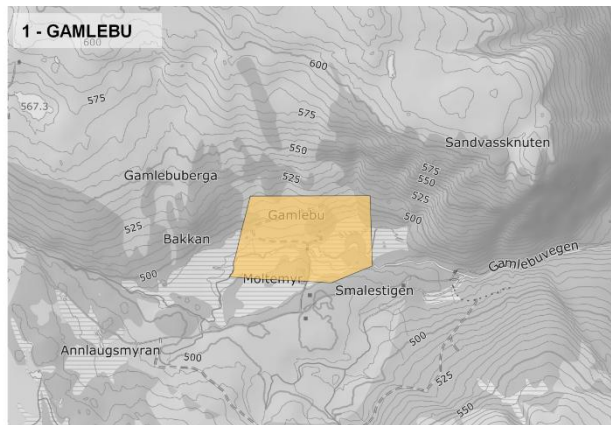
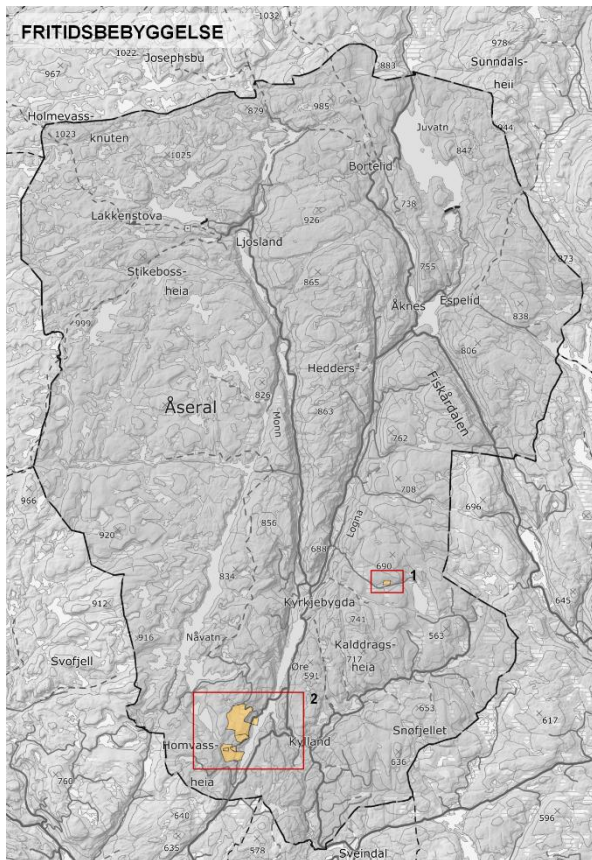

Sentrum, tenesteyting og idrettsanlegg

- Område 1,2 er vidareført
- Område 4 – del av sentrumsplanen er teken inn i kommuneplanen.
- Område 3 – Løkjen er teken ut – er no ein del av IDR82.

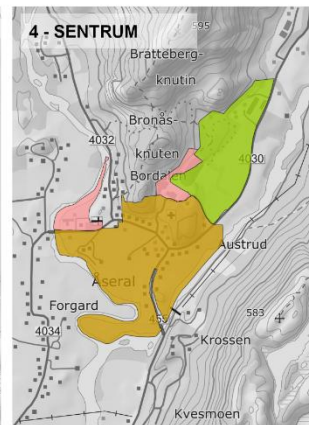
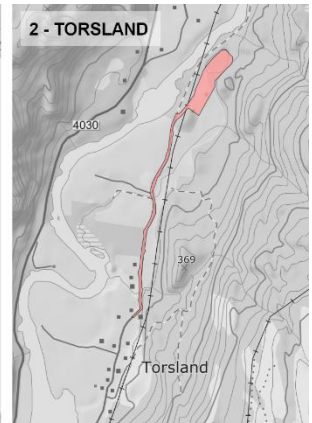
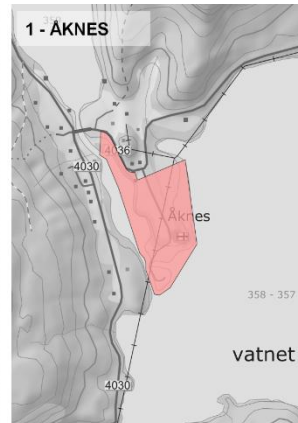
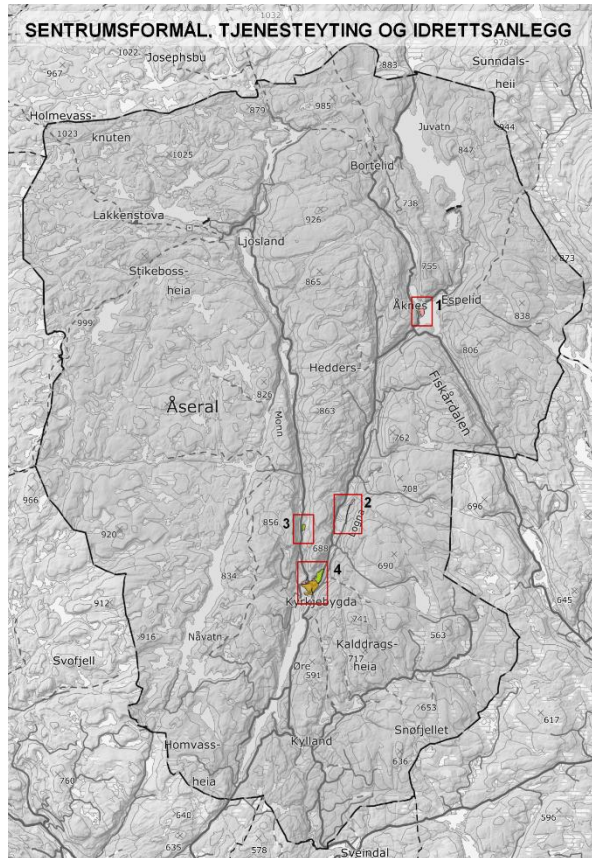

Råstoffutvinning:

- Område 1 – Smeland er utvida i tråd med driftkonsesjon. Nytt områdenamn RU5
- Område 2 – Rekevika er utvida i tråd med dispensasjon. Nytt områdenamn RU3
- Område 3 – Tveit. Området i vest og aust er teken ut. Området i midten er redusert. Nytt områdenamn RU4
- Område 4 – Åmland – ingen endring
- Område 5 – Håvorstad – mindre justering og dyrka mark er teken ut. Nytt områdenamn er RU1

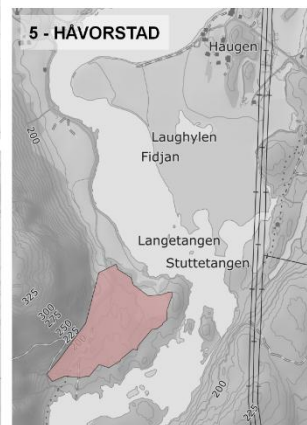
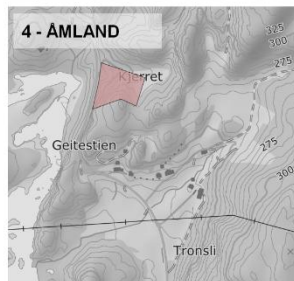
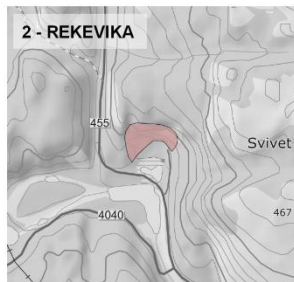
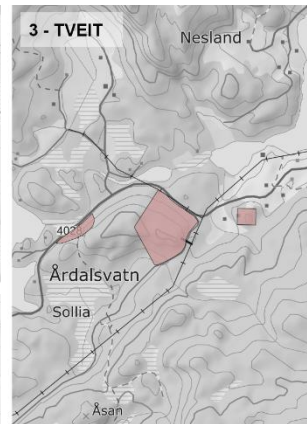
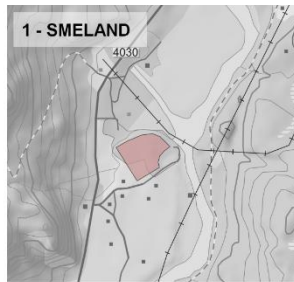
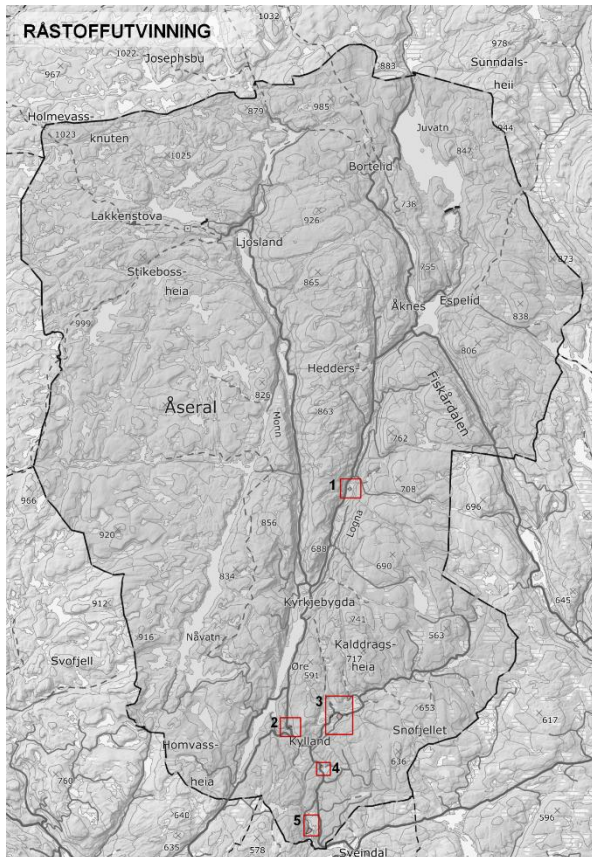

Næringsbebyggelse

- Område N_1 – området er teken ut. Deler av området er omgjort til LNF spreidd fritidsbustad (LSF47)
- Område N_2 – regulert område. Vidareført, område er lagt inn med meir detaljerte føremål. Deler av plan er teken inn i kommuneplan.
- 3 – Eikerapen – regulert område. Vidareført, områda er lagt inn med meir detaljerte føremål.

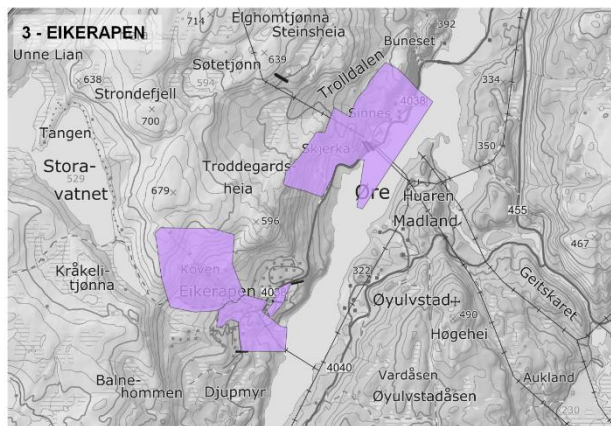
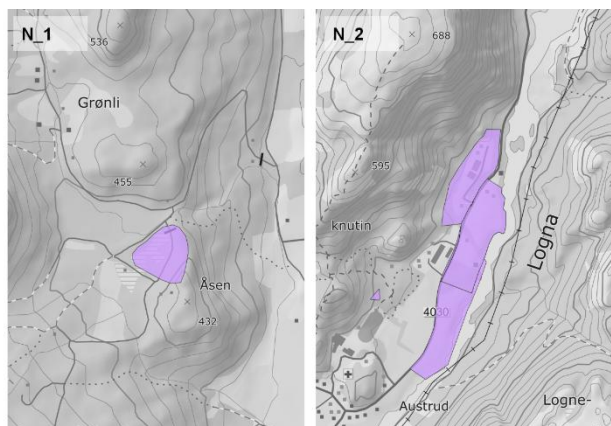
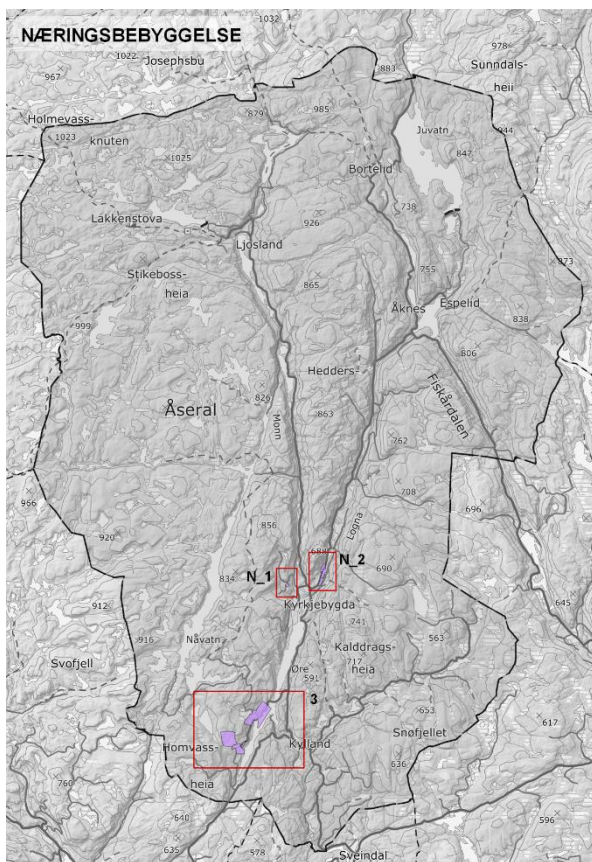

Samferdsel og teknisk infrastruktur

Området er regulert og vert vidareført. Føremål er oppdatert til kombinert føremål.

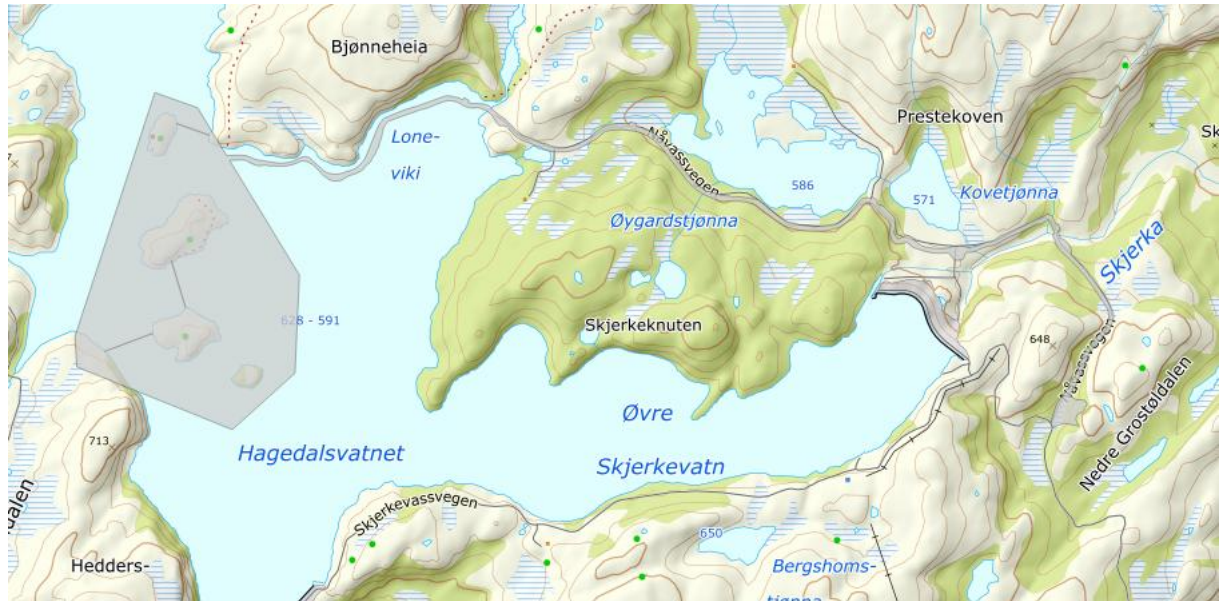

LNF

Føresegn er oppdatert

LNF - spreidd bustadbebyggelse

Område er redusert og delt inn i 31 mindre område. Det er spesifisert kor mange nye einingar som er tillate innanfor områda, og sett krav til utnytting/høgder. Dei områda som er teken ut er tilbakeført til vanleg LNF.

LNF – spreidd fritidsbebyggelse

Føresegna er oppdatert med utnyttingsgrad.

Områda er i hovudsak vidareført. Der det er gjeve løyve til å flytte område er dette oppdatert for å vere i tråd med ny plassering. Der tomt er frådelt er område oppdatert til å følgje tomtegrensene. Dette gjeld:

- Nr 14/15 – Området flytta til der hytta er oppført
- Nr 20 – Området er flytta til omsøkt tomt
- Nr 36 – Området er flytta til nytt godkjent område
- Nr 40 – Området er flytta til godkjent flytta og frådelt tomt
- Nr 42 – Området er teken ut. Nytt område LSF39 er lagt inn.
- Nr 43 – Området er flytta til godkjent flytta og frådelt tomt
- Nr 44 – Området er flytta til godkjent flytta og frådelt tomt
- Nr 45– Området er flytta til godkjent flytta og frådelt tomt
- Nr 52 – Området er flytta til riktig gbnr.
- Nr 53 – ligg ved 11/34
- Nr 54 – Området er redusert til frådelt tomt
- Nr 58 – Området flytta til der hytta er oppført
- Nr. 60 – Området flytta til der hytta er oppført
- Nr. 61 – Området flytta til der hytta er oppført